

## 西之島の SAR 強度画像について

判読) 9月11日の SAR 強度画像では、8月28日に比べて火砕丘の火口の北側にわずかな変化が見られます (白破線)。

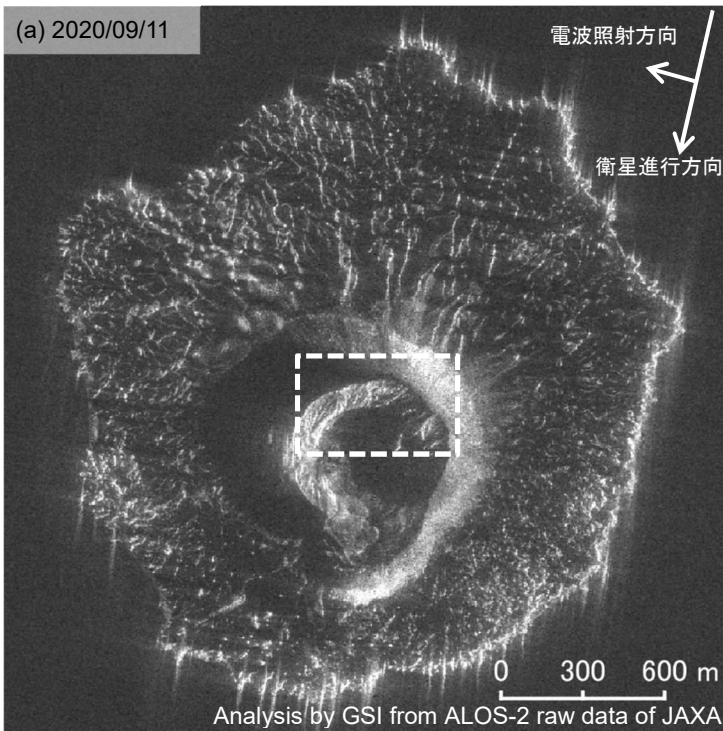

	(a)	(b)
衛星名	ALOS-2	ALOS-2
観測日時	2020/09/11 11:18 頃	2020/08/28 11:18 頃
衛星進行方向	南行	南行
電波照射方向	右	右
観測モード*	S	S
入射角	58.7°	58.7°
偏波	HH	HH

\* S: スポットライト(3x1m)モード

※反射強度が低い領域では、画像が暗くなります。

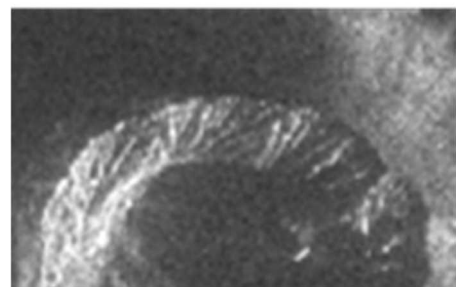
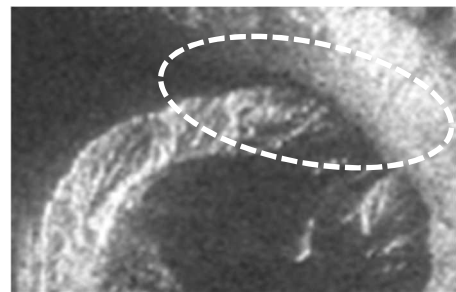

火口の拡大図

上 : 2020/09/11 下 : 2020/08/28

