平成28年台風第11号及び第9号に係る常呂川（北海道北見市）推定浸水範囲の変化
（平成28年8月23日 15:00時点、24日12:00時点、25日12:00時点）

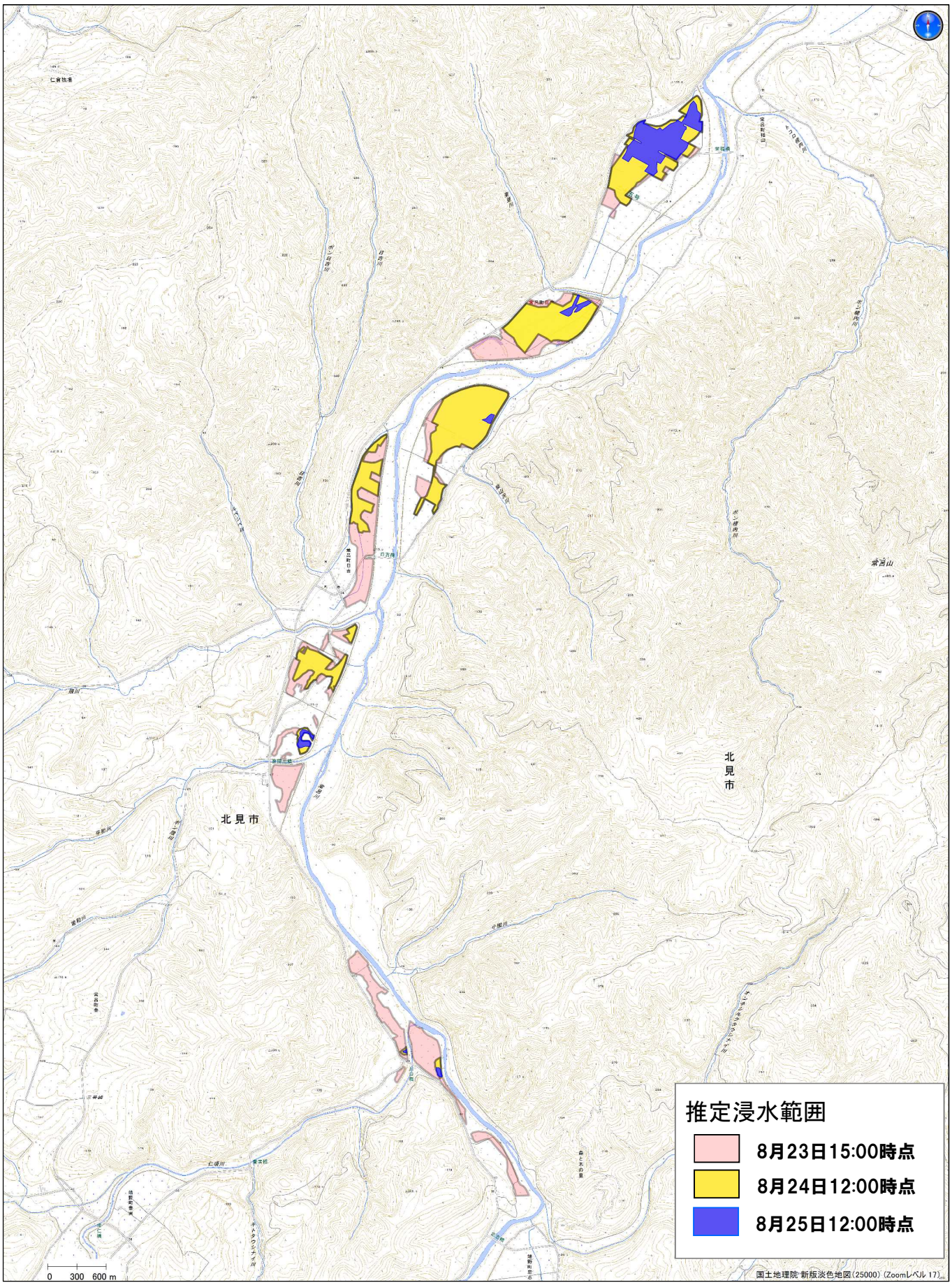

8月23日15:00時点 ： 約260ヘクタール
8月24日12:00時点 ： 約150ヘクタール
8月25日12:00時点 ： 約 28ヘクタール

国土交通省 国土地理院 Geospatial Information Authority of Japan

この推定浸水範囲は、空中写真（斜め写真）等を基に浸水した範囲を判読したものですので、実際に浸水のあった地域でも把握できていない部分があります。また、雲等により浸水範囲が十分に判読できていないところもあります。