

最新の2万5千分の1地形図のインターネットでの刊行を開始 ～送電線の表記、地図の範囲の指定が可能に～

電子地形図25000

電子地形図25000

電子地形図25000 A3判縦(大雪山周辺)

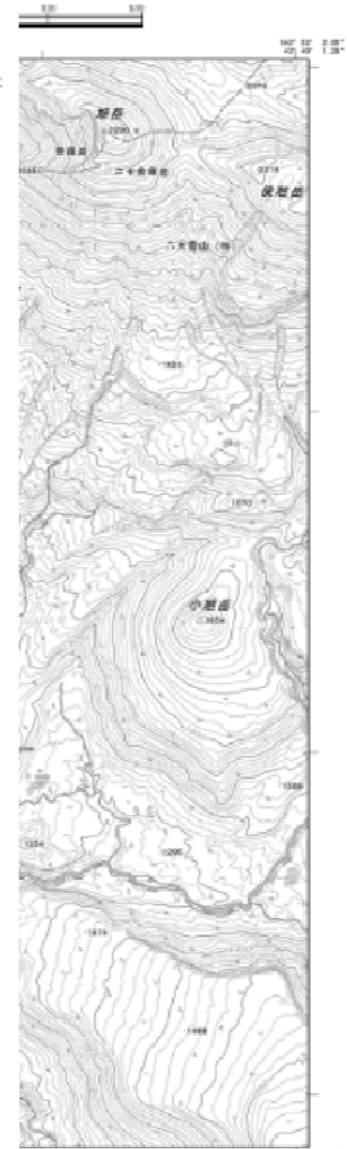
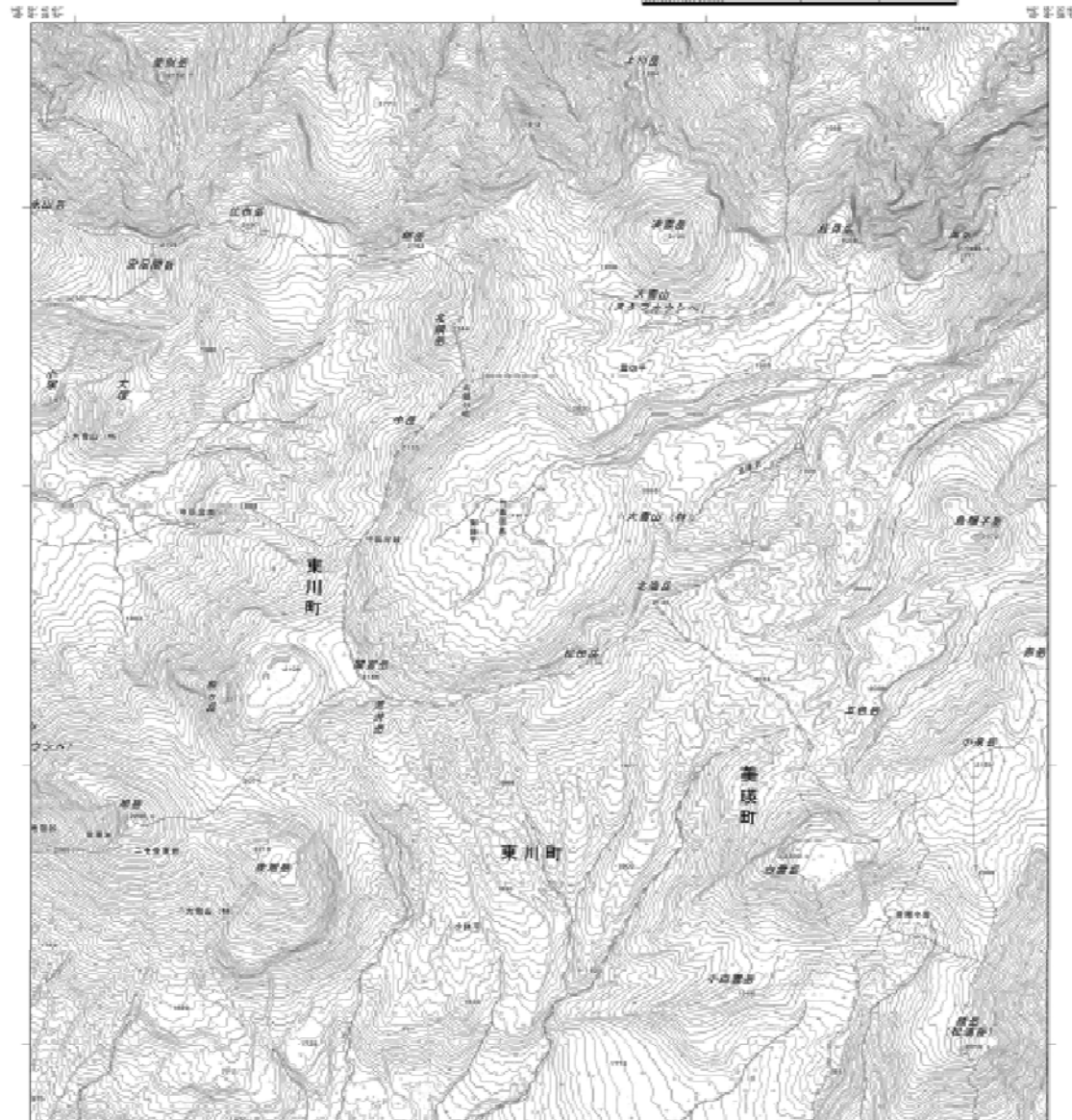
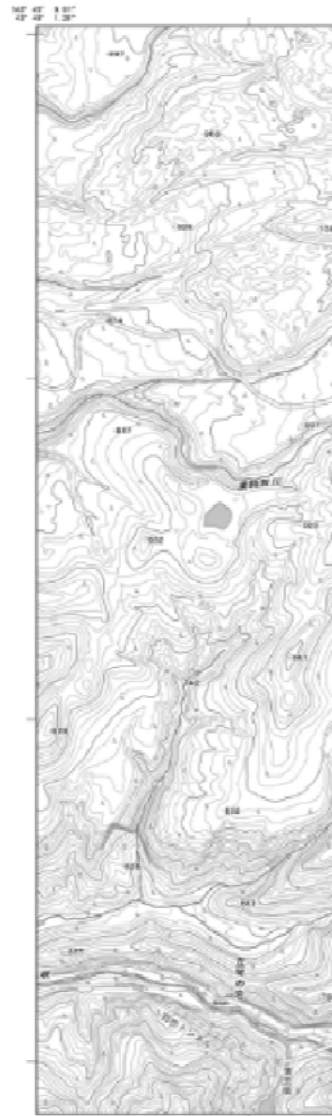

1. 数値はユニバーサル横メルカト
2. 区割に付した無緯経緯線は略す
3. 高さの基準は東京湾の平均海面

平成24年5月24日 調査
製図者 国土地理院

データの詳細

データの種類	地図情報画像データ
データ形式	GeoPDF、TIFF+TFW、JPG+JGW
解像度	300dpi、508dpiから選択可能
提供単位	任意図隔(画像サイズはA0、A1、A2、A3、A4、印刷方向は縦/横から選択可能)
データ容量	3～15MB
提供範囲	全国(北海道から順次提供予定)

入手方法

○入手方法

地図センターのHP <http://net.jmc.or.jp/> からご注文できます。

○提供価格

入手したい地図の中心の位置、画像のサイズ(A2、A3、A4)、縦長又は横長を指定することができます。
サイズや解像度に関係なく 1ファイル 170円(税込) ただし、A1版340円、A0 680円

○提供時期

平成24年 8月から順次提供開始



開通日更新の一例

国道274号士幌道路
～2012年12月15日供用～

最新道路網
の地図表示



防災計画、
災害対応時
の交通・輸
送の検討に
不可欠



修正後



道路の建設・維持管理

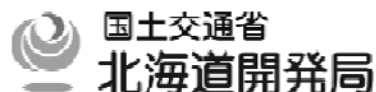

電子国土基本図の維持・更新



事業所番号: 608(北海道351)

電子国土基本図(地図情報)更新情報は? 国土地理院

■新しい電子国土Webシステムのご意見をいただくために試験公開■



標準地図



彩色地図



モノトーン地図



白地図

新しいデザインのWeb地図を追加しました(2012.9.6) **NEW**

ご意見・ご感想は [こちら](#) 

※ 地図の表示後、右上の「地図」ボタンで地図の種類を切り替えることもできます。

■プラグイン版をご利用の方はこちら■

きれいに地図を印刷したい方はこちらをご利用ください ※プラグインのインストールが必要です。

電子国土WebシステムはInternet Explorer9、10には正式に対応しておりません。

[>>地図・空中写真のラインナップ](#)

お知らせ

2012.12.13

「電子国土基本図の更新情報」を更新しました(11月分)。 **NEW**

2012.12.06

「背景地図の更新情報」を更新しました(11月分)。 **NEW**

2012.11.07

世界地図が表示できるようになりました。地球地図(標高)を画像化したものです。

電子国土サイト

■新着電子国土サイト

下條村WebGIS

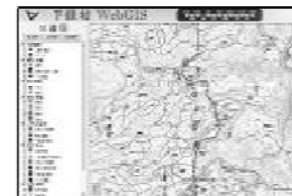

観光や防災、生活などに関する各種情報がご覧いただけます

[>>電子国土サイト一覧](#)

国・地方公共団体の皆様へ

- ▶ 都市計画基図等の情報発信
- ▶ 動画によるサイト構築解説
- ▶ 用語集

電子国土サイト構築者の皆様へ

- ▶ 導入ガイド
- ▶ サイト構築サンプル集
- ▶ 技術情報の特集
- ▶ 技術情報・構築ツール
- ▶ サイトの開設・閉鎖報告

[HOME](#)
[利用規約](#)
[電子国土とは](#)
[Q&A](#)
[HOME > 背景地図 更新情報](#)

電子国土基本図の迅速更新（道路）及び面的更新状況が確認できます

電子国土Webシステムでは背景地図を随時更新しています。

そのうち、道路の更新状況については、地図の右の一覧表より年月を指定すると、その月に更新された内容が表示されます。

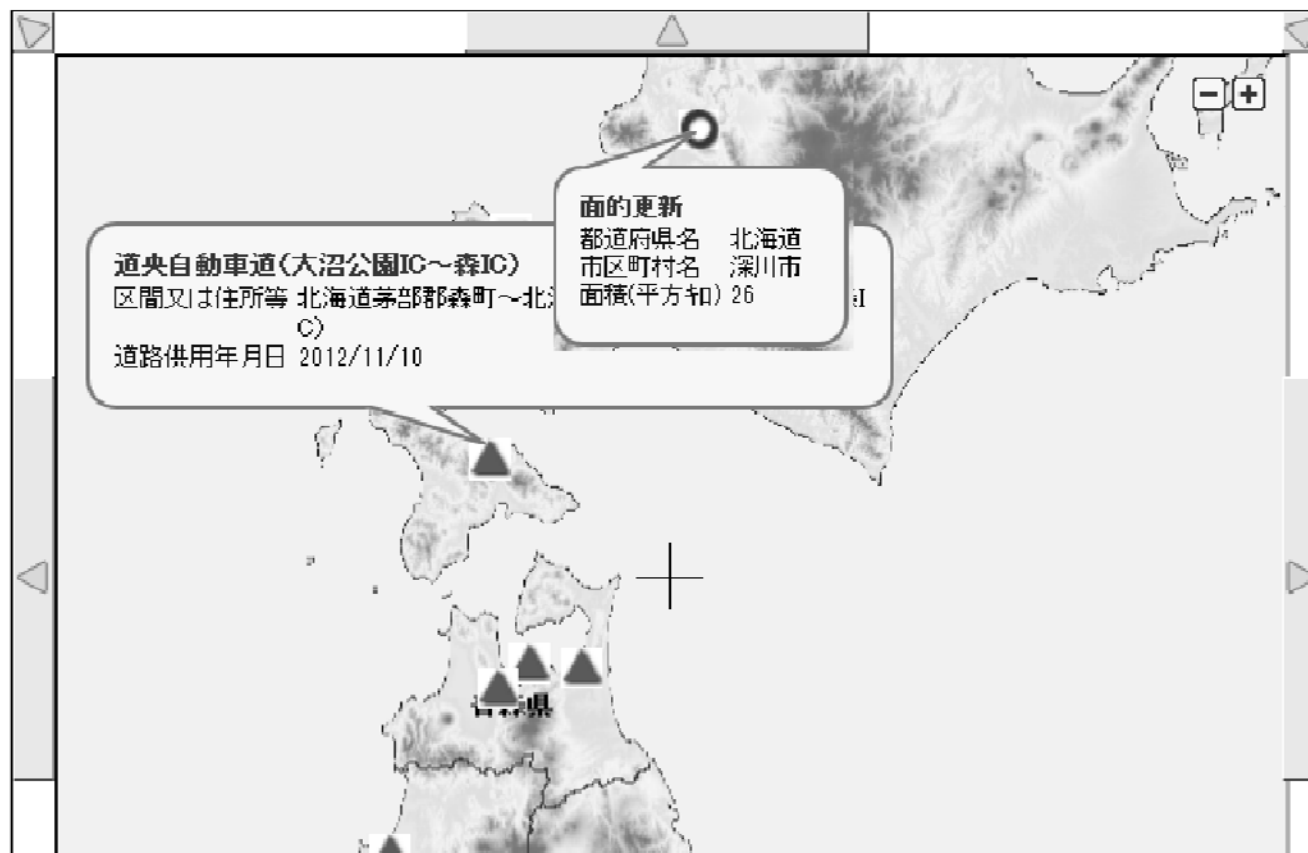

ズーム 移動

拡大 縮小

迅速更新実施状況	
2012年	
▲11月	<input checked="" type="radio"/> 表示 <input type="radio"/> 非表示
▼10月	<input checked="" type="radio"/> 表示 <input type="radio"/> 非表示
■9月	<input checked="" type="radio"/> 表示 <input type="radio"/> 非表示
■8月	<input checked="" type="radio"/> 表示 <input type="radio"/> 非表示
■7月	<input checked="" type="radio"/> 表示 <input type="radio"/> 非表示
●6月	<input checked="" type="radio"/> 表示 <input type="radio"/> 非表示
●5月	<input checked="" type="radio"/> 表示 <input type="radio"/> 非表示
●4月	<input checked="" type="radio"/> 表示 <input type="radio"/> 非表示
●3月	<input type="radio"/> 表示 <input checked="" type="radio"/> 非表示

面的更新実施予定地域 (8月24日現在)	
2012年	
<input type="radio"/>	<input checked="" type="radio"/> 表示 <input type="radio"/> 非表示

3. 電子国土Web. NEXT

- 特長(電子国土Webシステム全体)
- NEXTの改良点

- ①地理空間情報のWeb公開に無償で使用できます。
- ②報道発表や行政資料に使えます。
- ③地方の地図が詳細です。
- ④広告・民間商業施設名が表示されません。
- ⑤民間電子地図と容易に切替て利用できます。

電子国土ポータルへのアクセス

国土地理院HPのトップページ
<http://www.gsi.go.jp/> より
 電子国土ポータルのバナーを選択

電子国土ポータルのページ
<http://portal.cyberjapan.jp/> に移動
 中段にある新しい電子国土webシステムの
 各地図を選択すると各地図表現の電子国土
 ポータル画面に移動

国土交通省
 国土地理院
 Geospatial Information Authority of Japan

国土地理院の紹介 新着・更新情報

国土地理院の概要

測量法
 測量士国家試験・登録
 測量成果の複製・使用

災害関連情報

国土地理院の紹介

国土地理院の概要

測量法
 測量士国家試験・登録
 測量成果の複製・使用

電子国土ポータル

Digital Japan Portal Web Site

電子国土Web.NEXT(に対するご意見・ご感想は [こちら](#))

HOME 利用規約 承子国十とは Q&A

電子国土Webシステム

福井県 埼玉県

地図を見る 空中写真を見る

新しい電子国土Webシステムのご意見をいただくために試験公開

新しいデザインのWeb地図を追加しました(2012.9.6) NEW

ご意見・ご感想は [こちら](#) クイット

※ 地図の表示時、右側の「地図」ボタンで表示モードを切り替えることができます。

■プラグイン版をご利用の方はこちら■

きれいに地図を印刷したい方はこちらをご利用ください ※プラグインのインストールが必要です。

お知らせ

2012.09.11

「電子国土基本図の更新情報」を更新しました(8月分)。NEW

新しい電子国土Webシステムのご意見をいただくために試験公開

福井県 埼玉県

地図を見る 空中写真を見る

新しいデザインのWeb地図を追加しました(2012.9.6) NEW

ご意見・ご感想は [こちら](#) クイット

※ 地図の表示時、右側の「地図」ボタンで表示モードを切り替えることができます。

■プラグイン版をご利用の方はこちら■

きれいに地図を印刷したい方はこちらをご利用ください ※プラグインのインストールが必要です。

お知らせ

2012.09.11

「電子国土基本図の更新情報」を更新しました(8月分)。NEW

電子国土web.NEXT

下位付WebGIS

最新情報 生活に役立つ最新の地理情報にご興味をお持ちの方は

国・地方公共団体の皆様へ

▶ 都市計画図等の情報提供

▶ 動画によるサイト検索解説

▶ 用語集

電子国土サイト管理者の皆様へ

電子国土web.NEXTで
 彩色地図を選択して表示した例

電子国土web.NEXTで
 彩色地図を選択して表示した例

① Web公開に無償利用可能

電子国土Webは、一般公開及びイントラ（組織内利用等の非公開な環境）でのWeb利用が無料です。

○電子国土Web

- 一般利用 : 無料
- イントラ利用 : 無料

○A社

- 一般利用 : 無料

(1日あたりの地図読み込み回数に制限あり)

- イントラ利用 : 有料



○B社

- 一般利用 : 無料
- イントラ利用 : 利用不可

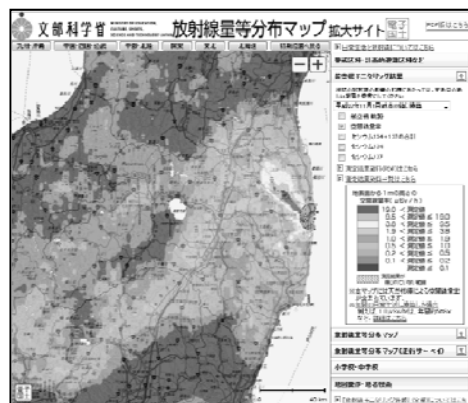
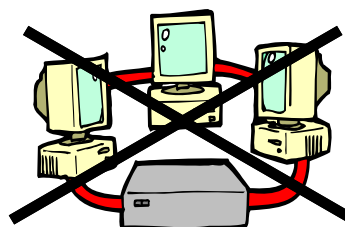

文部科学省 放射線量等分布マップ

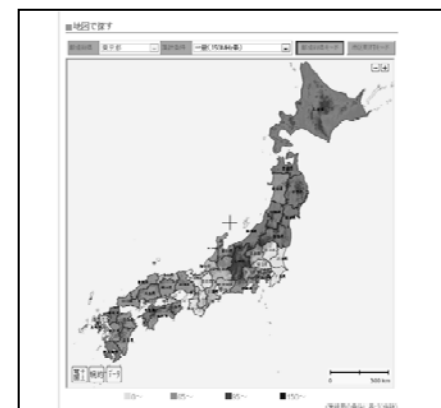

総務省 電波利用ホームページ