１：２５，０００地形図

こうち
高　知

NI－53－28－7－4
（高知７号－４）

索引図

川　口	土佐山	土佐山田
い　の	高　知	後　免
土佐高岡	土佐長浜	

地域図

行政区画

５１．０５㎝

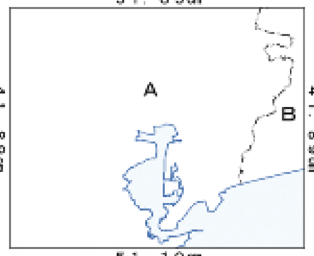

４１．８９㎝

５１．１０㎝

高知県
Ａ．高知市
Ｂ．南国市

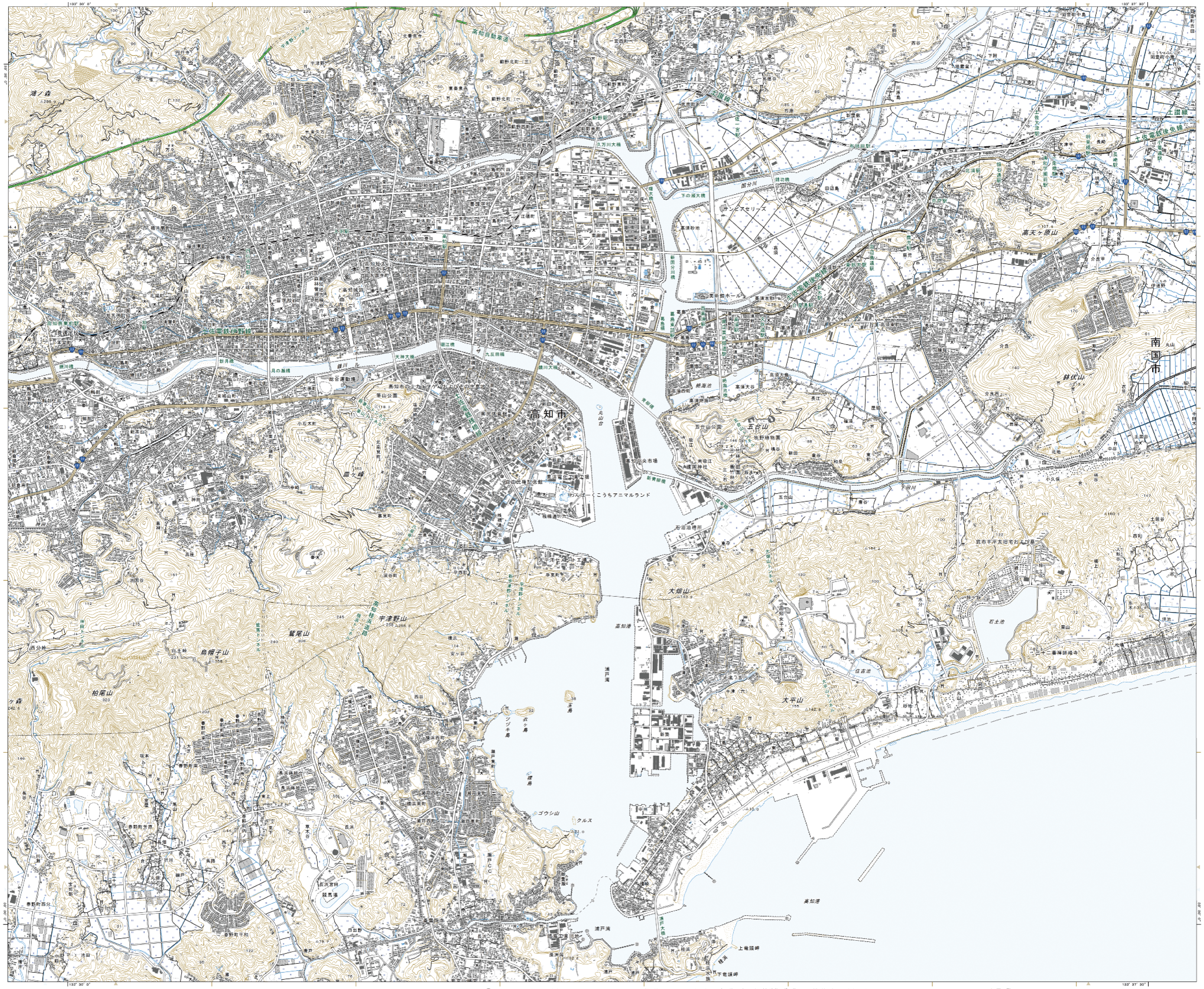

地形図の基準

１．経緯度の基準は世界測地系
２．日本測地系への変換は、経度に＋９．４秒、緯度に－１２．１秒を加算する
３．高さの基準は東京湾の平均海面
４．等高線及び等深線の間隔は、１０メートル
５．投影はユニバーサル横メルカトル図法、座標帯は第５３帯、中央子午線は東経１３５°
６．平成２１年１：２５，０００地形図図式
７．磁針方位は西偏約６° ５０′
８．図郭に付した▼は隣接図の図郭の位置、▼は日本測地系による地形図の図郭の位置
９．図郭に付した数値は、黒色の短線の経緯度（茶色の短線は、経緯度１分ごとの目盛）

測量履歴

昭和５７年第２回改測
平成２４年更新

著作権所有兼発行者
国　土　地　理　院

許可なく複製を禁ずる

平成　　年　　月　　日発行１刷

4940743079122

1:25,000　**高　知**